

GLOBAL  
CAMP

BLUEMOUNTAIN

Summer  
2022

PVP 490 €/semana

2 semanas

PVP: 840 €

¡¡¡QUÉ GANAS DE VERANO!!

PRACTICANDO ACTIVIDADES  
NAUTICAS

DISFRUTANDO Y RESPETANDO LA  
NATURALEZA

¡¡TE ESTAMOS ESPERANDO!!

**CAMPAMENTO NAUTICO,  
MULTIAVENTURA E INGLÉS  
EN MORALZARZAL.**

***Sierra de Guadarrama***

**COLEGIO LAUDE  
FONTENEBRO**

**DE 6 A 17 AÑOS**

**DEL 2 AL 15 DE JULIO 2022**

**SEMANA 1: 2-8 JULIO**

**SEMANA 2: 9-15 JULIO**

**ACTIVIDADES NÁUTICAS,  
AVENTURA, INGLÉS Y MÁS**

PIRAGUAS, CANOAS, KAYAK-POLO, PADDLE SURF  
GEOCACHING, ORIENTACIÓN, SENDERISMO, TIROLINA,  
ESCALADA, RAPEL, PUENTES TIBETANOS, SLACK-LINE...

[www.globalcamp.net](http://www.globalcamp.net)



CONÓCEMOS

[www.globalcamp.net](http://www.globalcamp.net)

18 AÑOS DE EXPERIENCIA



## MISIÓN, VALORES, FORMACIÓN Y EXPERIENCIA

Queremos q nuestros niños a parte de practicar actividades náuticas, multiaventura, depoprtes etc... fundamentales para la diversión, también tomen conciencia tan importante hoy en día, de la sostenibilidad del medio ambiente , con el uso de los recursos recreativos

Pretendemos:

☀️ Fomentar a través del contacto con la naturaleza, la convivencia, el respeto y el desarrollo de una serie de valores positivos, tales como responsabilidad, respeto, solidaridad, actitud sostenible, etc., que les ayuden a formarse como personas.

☀️ Ofrecer recursos que favorezcan su socialización, independencia, sentido de la responsabilidad y conciencia grupal.

☀️ Hacer que tomen consciencia de valores, como la solidaridad, la cooperación y el respeto mutuo..

☀️ Potenciar la capacidad de observación, la memoria y el sentido de la orientación, mediante juegos, actividades y explicaciones.

☀️ Proveerles de técnicas y recursos apropiados que permitan prolongar y hacer más autónoma, segura y confortable su estancia en el medio natural

☀️ Generar en el grupo un clima de compañerismo basado en la conciencia de responsabilidad grupal y respeto mutuo.

☀️ Realizar juegos y actividades deportivas en contacto directo con la naturaleza interactuando correcta y activamente en ella.

☀️ Incidir en la importancia de conocer el medio natural actuando y comportándose de manera consecuente y sostenible.

☀️ Ofrecer una alternativa de ocio, saludable y en contacto con los recursos naturales sobre los que se sostienen nuestra sociedad.

**NUESTROS OBJETIVOS = VALORES, FORMACION, EXPERIENCIA Y !!DIVERSION!!**

En Madrid no hay playa, pero tenemos  
**¡FÁNTASTICOS EMBALSES!**  
A 30' de nuestro centro

# Summer 2022

## ACTIVIDADES

### NAUTICA

Sesiones de 4 h de duración, 2 sesiones por semana. En cada sesión y rotando, haremos canoas, piraguas, kayak polo y SUP

### MULTIAVENTURA

Tirolina, escalada, rápel, puente mono, puentes tibetanos, slack-line,....

### DEPORTES

Fútbol, Kickball, Freesby, Volley, Floorball, Kinball, Hockey, Baloncesto,...

### TALLERES

Camisetas, pulseras, Mindfulness

### ACUATICAS

Piscina, juegos acuáticos, natación.

### EXCURSIONES

Geocaching, Orientación, Senderismo.

### VELADAS

Discoteca infantil, juegos con linternas, cluedo, furor...

**SEGUROS** Responsabilidad civil y accidentes



## DÍA TIPO

9.00	despertar
9.30	desayuno
10.00	actividad nautica
11.45	actividad nautica
13.30	comida
15.30	multiaventura
17.00	merienda
17.30	deportes/taller
20.00	cena
21.00	velada





## Instalaciones

# en plena Sierra de Guadarrama



**A 5 MINUTOS  
DEL CENTRO  
DE SALUD EN  
COCHE, ENTORNO  
SEGURO Y  
TRANQUILO**



**MORAZARZAL - SIERRA DE MADRID  
COLEGIO LAUDE FONTENE BRO**

**Capacidad:** 70 plazas Habitaciones adaptadas con literas.

**Aulas:** formación, alojamiento (10 plazas por aula).  
Comedor. Aulas para talleres.

**Zona deportiva:** pistas de fútbol, baloncesto, fútbol sala y balonmano, voleyball, piscina climatizada, pabellón deportivo cubierto. Pista con tatami. Rocódromo. Zona de multiaventura.

**Vehículo propio** para traslados.

## Ubicación

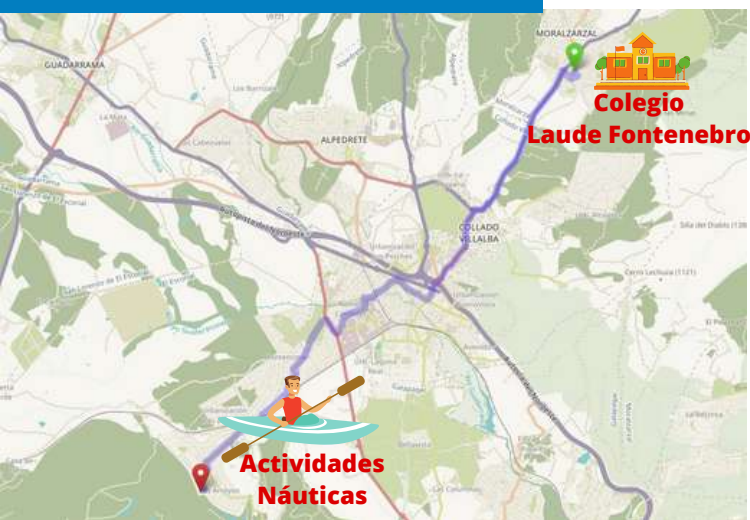

# ¡APÚNTATE YA! LLÁMANOS NO TE QUEDES SIN TU PLAZA

PRECIO PARTICULAR  
PVP: 840 €

pvp: 490€/semana

ALOJAMIENTO Y PENSIÓN COMPLETA. (desayuno, comida, merienda y cena) ·  
Actividades descritas. · Un coordinador/a y equipo de monitores/as titulados/as. ·  
Material para las actividades. · Seguro de Responsabilidad Civil y de accidentes. ·  
10 % IVA. Botiquín y socorrista. · BLOG diario del campamento

FECHA: 2 DE JULIO AL 15 DE JULIO 2022

SEMANA 1: 2 AL 8 JULIO / SEMANA 2: 9 AL 15 JULIO

6 A 17 AÑOS

NO HAY SERVICIO DE AUTOCAR.  
LOS PARTICIPANTES ASISTIRÁN POR SUS PROPIOS MEDIOS.

JORNADAS DE PUERTAS ABIERTAS:

Sábado 21 de mayo, de 11 a 13h

Confirmar asistencia antes del 18 de mayo



SELLO CALIDAD

Nuestra amplia **experiencia** en el área del **ocio, educación y creatividad**, nos han ayudado a perfeccionar nuestro modelo. Nuestros coordinadores y monitores son el eje fundamental que hace que el campamento sea inolvidable para tu hijo/a. Contamos con equipos que trabajan con nosotros cada verano desde hace muchos años y también durante el año. Las actividades se adaptan según edades.



ENTIDAD ASOCIADA  
**ANEACAMP**  
ASOCIACIÓN NACIONAL DE EMPRESAS DE ACTIVIDADES Y CAMPAMENTOS

Estamos adheridos a la **Asociación Nacional de Empresas de Actividades y Campamentos** con el fin de ofrecer la máxima calidad, seguridad y confianza a las familias, con un compromiso de mejora constante. Adquirimos el compromiso del seguimiento de los protocolos marcados por la organización.



690 868 279 - 608 14 26 82

global@globalcamp.net

www.globalcamp.net

GLOBAL  
CAMP

BLUEMOUNTAIN